

GUIDE DES ASSOCIATIONS,  
SERVICES PUBLICS, NUMÉROS UTILES

# VAS-Y!

ÉDITION 2010-2011



# ÉDITO

Cette nouvelle édition du Vas-y poursuit toujours le même but : celui d'être un guide pratique pour permettre aux Quimperlois de connaître à la fois les coordonnées des très nombreuses associations de la ville et celles des différents organismes ou services publics dont ils peuvent avoir besoin.

Le premier objectif est de favoriser la connaissance et peut-être l'adhésion à l'une des 167 associations de Quimperlé et de ses environs. La richesse du tissu associatif est un atout pour notre ville : dynamisme et lien social facilitent l'intégration des nouveaux habitants et la participation à la vie citoyenne à travers bénévolat et activités sportives, culturelles, sociales ou autres. Consciente de cet apport, la mairie a la volonté d'y apporter son soutien constant tant matériel que financier.

Le deuxième objectif est de fournir une liste la plus complète des services publics dans tous les domaines :

écoles, HLM, assurances, amicales, garde des enfants, syndicats, emploi, santé, médias, transports etc...

Cette année, depuis la suppression du tribunal d'instance, la création d'un point d'accès au droit par la Ville regroupe associations et délégués de service public sur un même lieu. Les services absents de Quimperlé (aéroport, préfecture par exemple...) sont également mentionnés pour les villes les plus proches.

Vous verrez, ce Vas-y est une mine de renseignements qui vous surprendra. N'hésitez pas à vous plonger dedans, d'autant que sa présentation a été soignée, plus claire, plus illustrée, plus agréable à lire avec un index pour accéder rapidement à l'information recherchée.

Un recueil à garder précieusement !

**Le Maire**

# SOMMAIRE

## SERVICES

Mairie .....	2
Autres administrations .....	3
Droit .....	5
Travail, emploi, formation .....	6
Logement, habitat .....	8
Transports .....	9
Cadre de vie – sécurité .....	9
Médias .....	10

## SOCIAL

Aide sociale .....	11
Famille .....	12
Personnes âgées .....	13
Santé .....	14
Maladie, accident .....	15
Addictions .....	17
Handicap .....	18
Humanitaire, entraide .....	19

## ENFANCE – JEUNESSE

Petite enfance .....	22
Enseignement .....	23
Autres services éducatifs .....	25
Jeunesse .....	26

## SPORTS

Equipements sportifs .....	27
Hippisme .....	27
Sports de raquette .....	28
Sports collectifs .....	28
Vélo .....	29
Arts martiaux .....	29
Gymnastique, danse, fitness .....	30
Sports aquatiques, nautiques .....	31
Marche, courses à pied .....	32
Pétanque .....	32

## CULTURE – LOISIRS

Equipements culturels .....	34
Patrimoine .....	35
Culture bretonne .....	37
Langues .....	37
Musique, danse, chant .....	38
Arts plastiques .....	39
Loisirs .....	39
Jumelage, Coopération .....	41

## MEMOIRE

.....	42
-------	----

# 1 SERVICES

## MAIRIE

### Accueil

32 rue de Pont-Aven • Quimperlé  
Tel : 02 98 96 37 37

Ouvert en continu du lundi au vendredi de 8h30 à 17h30, le samedi de 9h à 12h.

Cartes d'identité, passeports, sorties de territoire, démarches d'état-civil, titres de séjour, inscriptions sur la liste électorale, recensement citoyen...

### Services Administratifs

32 rue de Pont-Aven • Quimperlé  
Tel : 02 98 96 37 37

Direction générale des services, service des relations humaines, finances et comptabilité, informatique, service de la communication...

### Service Affaires scolaires

32 rue de Pont-Aven • Quimperlé  
Tel : 02 98 96 67 00

Inscriptions dans les écoles, cantines, transport scolaire, garderie périscolaire.

### Service Sports, jeunesse et vie associative

32 rue de Pont-Aven • Quimperlé  
Tel : 02 98 96 37 37

Organisation du raid des moulins, la semaine du jeu, conseil municipal des jeunes.

### Service culturel

32 rue de Pont-Aven • Quimperlé  
Tel : 02 98 96 37 37

### Services Techniques

Av. du Coat-Kaër • Quimperlé  
Tel : 02 98 96 37 47

Ouvert du lundi au vendredi de 8h à 12h et de 13h30 à 17h

### Service Réseaux

Av. du Coat-Kaër • Quimperlé  
Tel : 02 98 96 37 59

Abonnement réseau d'eau potable, assainissement des eaux usées, éclairage public.

### SPANC

(Service Public Assainissement Non Collectif)

Av. du Coat-Kaër • Quimperlé  
Tel : 02 98 96 67 09

### Service Voirie

Occupations temporaires du domaine public

Av. du Coat-Kaër • Quimperlé  
Tel : 02 98 96 67 03

### Service Urbanisme

Av. du Coat-Kaër • Quimperlé  
Tel : 02 98 96 37 48

Démarches concernant le droit du sol (permis de construire, déclaration préalable, certificat d'urbanisme), affaires foncières, renseignements cadastraux, dossiers de subventions pour le ravalement des façades en centre-ville.



### Antibia Système d'alerte anti-crues

Tel : 06 18 52 52 92

### Police municipale

Place Saint-Michel, Espace Kerjegu  
Quimperlé

Tel : 02 98 96 30 66

Ouvert du lundi au vendredi de 8h30 à 12h.

Débîts de boisson, chiens dangereux, objets trouvés...

### Camping municipal

2 rue du camping • Quimperlé  
Tel : 02 98 39 31 30 / 02 98 96 04 32  
Ouvert du 1<sup>er</sup> juin au 15 septembre.

### Cimetière

Tel : 02 98 39 32 75

Bureau d'accueil ouvert du lundi au vendredi de 8h à 12h et de 13h30 à 17h.

## AUTRES ADMINISTRATIONS

### COCOPAQ

(Communauté de Communes du Pays de Quimperlé)

3 rue Tabarly • Kervidanou 4  
29394 Quimperlé cedex

Tel : 02 98 35 09 40

### Action sociale : portage de repas à domicile, logement d'urgence...

Tel : 02 98 35 09 48

### Service déplacement :

transport scolaire, transport à la demande pour les personnes à mobilité réduite ou les personnes âgées...

Tel : 02 98 35 09 44

### Développement économique :

gestion des zones d'activités, pépinière d'entreprises...

Tel : 02 98 35 09 43

### Services techniques :

ramassage des encombrants, ordures ménagères, tri sélectif...

Tel : 02 98 35 09 42

### Déchèterie

(gérée par le VALCOR)  
Kervidanou  
Quimperlé

Tel : 02 98 96 18 16

Ouvert du lundi au samedi

Horaires d'hiver (du 2 novembre au 31 mars) de 9h30 à 12h et de 13h30 à 17h30.

Horaires d'été (du 1<sup>er</sup> avril au 31 octobre) de 9h à 12h et de 13h30 à 18h.

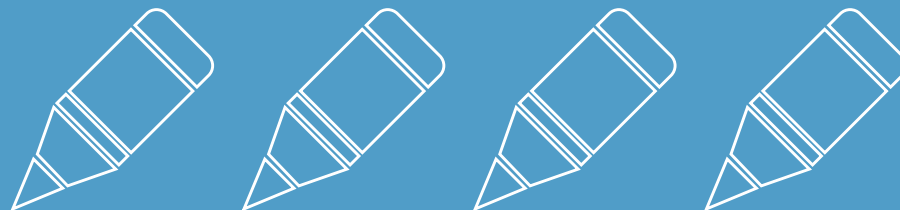

### Centre des impôts

Rue du Pouligoudu • Quimperlé  
Ouvert du lundi au vendredi de 8h45 à 12h et de 13h30 à 16h15.  
Tel : 02 98 96 46 50

### Trésorerie de Quimperlé

Tel : 02 98 39 23 00

### Recette principale des impôts

Tel : 02 98 96 46 71

### Chambre de commerce et d'industrie

Antenne CCI de Quimperlé  
Kervidanou 3 • Mellac  
La chambre de commerce et d'industrie assure l'accueil de la pépinière d'entreprises de la Cocopaq.  
Tel : 02 98 96 13 37

### Chambre d'agriculture

Kervail • Quimperlé  
Tel : 02 98 96 37 20

### CAPEB 29

(Chambre artisanat petites Entreprises Bâtiment Finistère)  
37 rue Jacques Anquetil  
Quimper  
Tel : 02 98 95 08 08

### CMA 29

(Chambre des Métiers et de l'Artisanat du Finistère)  
24 rte de Cuzon • 29196 Quimper cedex  
Tel : 02 98 76 46 46  
Une permanence se tient deux fois par mois, à la pépinière d'entreprises, à Kervidanou 3.

### CPAM

(Caisse Primaire d'Assurance Maladie)  
2 av. du Coat-Kaër • Quimperlé  
Tel : 0820 90 41 99  
assurance.maladie@cpam-quimper  
Ouvert du lundi au jeudi de 8h30 à 12h30 et de 13h30 à 17h, le vendredi de 8h30 à 12h30 et de 13h30 à 16h30.

### MSA

(Mutualité Sociale Agricole)  
Croix de Kervail • Quimperlé  
Tel : 02 98 85 59 86  
Permanence administrative le vendredi matin de 9h à 12h sans rendez-vous et le vendredi après-midi uniquement sur rendez-vous.

### CRAM

Caisse Régionale d'Assurance Maladie  
4 av. du Coat-Kaër • Quimperlé  
Tel : 0821 10 35 35  
www.cram-bretagne  
Permanence sur rendez-vous lundi, mardi, jeudi et vendredi.

### DDE

(Direction Départementale de l'Équipement)  
12 rue de Moëlan • Quimperlé  
Service voirie - Tel : 02 98 35 09 60  
Service urbanisme - Tel : 02 98 35 09 66  
Ouvert du lundi au vendredi de 8h à 12h et de 13h30 à 16h30 (16h le vendredi).

### Préfecture du Finistère

42 boulevard Dupleix  
29320 Quimper cedex  
Tel : 02 98 76 29 29  
www.finistere.pref.gouv.fr  
Ouvert au public du lundi au vendredi de 8h30 à 11h30 et de 13h15 à 16h.

### Conseil général du Finistère

32 boulevard Dupleix • Quimper  
Tel : 02 98 76 20 20

### Armée de terre

(Centre d'information et de recrutement de l'armée de terre)  
44 rue Jean Jaurès • BP 1712  
29107 Quimper cedex  
Tel : 02 98 64 78 50 / 02 98 64 78 54

## DRÔIT

### Tribunal de grande instance

48 Quai de l'Odet • Quimper  
Tel : 02 98 82 88 00

### Tribunal d'instance

77 rue du Président Sadate  
Quimper  
Tel : 02 98 10 14 00

### Point d'Accès au Droit

4 rue Ellé • Quimperlé

### Conciliateur de justice

Permanences les 1<sup>er</sup> et 3<sup>e</sup> lundis de chaque mois, de 9h à 12h.  
Tel : 02 98 96 37 37

### Agora justice

Tel : 02 98 52 08 68  
agora.justice@wanadoo.fr

### SPIP

(Service Pénitentiaire d'Insertion et de Probation)  
18 rue amiral Julien Cosmao  
Quimper  
Tel : 02 98 64 27 44

### UDAF service d'assistance aux tuteurs familiaux

Tel : 02 98 10 32 95  
A.T.F@udaf-finistere.asso.fr

### CAF service médiation familiale

Tel : 02 98 98 32 15

### Cresus

(Chambre Régionale de Surendettement Social)  
Tel : 06 15 86 66 94  
cresusbretagne@yahoo.fr

### Inspection du Travail

Tel : 02 98 55 63 02

### AADA

Accueil et Assistance aux Démarches Administratives  
Permanences : les mardis et vendredis matins de 9h30 à 11h30, le mercredi après-midi de 14h à 16h.  
Tel : 06 34 95 29 16  
aada29300@gmail.com



# TRAVAIL - EMPLOI - FORMATION

## Pôle emploi

Accompagnement des personnes à la recherche d'un emploi, versement des allocations et indemnisation des demandeurs d'emploi.

13 rue Thiers • Quimperlé

Tel N° spécial : 39 49

<http://www.pole-emploi.fr>

Ouvert le lundi, mercredi et vendredi de 8h30 à 12h15 et de 13h30 à 17h15, le mardi de 8h30 à 12h15 et de 13h30 à 14h45, le jeudi de 8h15 à 12H30.

## DIRECCTE

(Direction Régionale des Entreprises, de la Concurrence, de la Consommation, du Travail et de l'Emploi)

18 rue Anatole le Braz • Quimper

Tel : 02 98 55 63 02

Renseignement sur le droit du travail, création d'entreprise, contrat d'apprentissage, inspection du travail...

Ouvert du lundi au vendredi de 8h30 à 11h45 et de 13h30 à 16h30.

## URSSAF

Recouvrement des cotisations du régime général de la sécurité sociale.

Renseignements sur la législation, négociation, assistance aux particuliers et aux employeurs relative aux déclarations et aux bulletins de salaire.

18 rue de la République  
Quimper

Tel : 02 98 76 42 42

[urssaf.quimper@urssaf.fr](mailto:urssaf.quimper@urssaf.fr)

## AFPA

(Association pour la formation professionnelle des adultes)

### Service d'orientation

13 bd Maréchal Joffre • Lorient

Tel : 02 97 64 01 10

### Centre de formation

rue René Lote • Lorient

Tel : 02 97 87 12 00

ou 25 rue St Alor • Quimper

Tel : 02 98 64 69 20

## GRETA

(Formation continue)

117, boulevard Léon Blum • Lorient

Tel : 02 97 87 15 60

[greta-orient@wanadoo.fr](mailto:greta-orient@wanadoo.fr)

## CLPS

(Contribuer à la promotion sociale)

Centre de formation, orientation professionnelle et aide à la recherche d'emploi pour les demandeurs orientés par la mission locale et le pôle emploi.

Brigitte Cornec

154 rue de Pont-Aven • Quimperlé

Tel : 02 98 96 20 31

Accueil du lundi au vendredi de 9h à 12h et de 13h30 à 17h30 ou sur rendez-vous.



## IDES

(Initiatives pour les Demandeurs d'Emploi par la Solidarité)

Structure d'insertion par l'activité économique : accueil des demandeurs d'emploi réalisation de petits travaux chez les particuliers, missions en entreprises.

4, av. du Coat-Kaër • Quimperlé  
Local des permanences sociales

Tel : 02 98 96 10 57

[www.idesquimperle.org](http://www.idesquimperle.org)

[association.ides@wanadoo.fr](mailto:association.ides@wanadoo.fr)

## Pennti Services

Services aux personnes.

Isabelle Boustouhan

Tel : 02 98 96 45 83

[pennti.services29@orange.fr](mailto:pennti.services29@orange.fr)

## ADIE

(Association pour le Droit à l'Initiative Economique)

Association reconnue d'utilité publique, finance grâce au micro-crédit les projets des créateurs qui n'ont pas accès au crédit bancaire.

Frédéric Pochard

Tel : 06 32 63 00 64

[fpochard@adie.org](mailto:fpochard@adie.org)

## Union Locale CFDT

Square de Liskeard • Quimperlé

Tel : 02 98 39 39 31

## Union locale CGT

Square de Liskeard • Quimperlé

Tel : 02 98 39 38 79

## Union Locale Force Ouvrière

Square de Liskeard • Quimperlé

Tel : 02 98 39 16 71





## LOGEMENT, HABITAT

### Armorique Habitat

23 boulevard Maréchal Leclerc  
Quimperlé  
Tel : 02 98 39 10 20  
contact@armorique-habitat.fr

### Habitat 29

1 place des Anciennes Fonderies  
Résidence des trois rivières  
Quimperlé  
Tel : 02.98.98.05.32  
mlemaout@habitat29.fr



### Espacil Habitat

45 rue Branda • Brest  
Tel : 02 98 43 30 83  
www.espacil.com

### Foyer d'Armor

21 rue Jules Legrand • Lorient  
Tel : 02 97 64 59 96  
lorient@foyer-armor.com

### OPAC Quimper Cornouailles

85 rue Kergestin • Quimper  
Tel : 02 98 55 60 00  
www.opac-cornouaille.fr

### ADIL

(Association Départementale Informations Logements)  
Conseil des particuliers sur le logement (construction, achat, vente ou location).  
23 rue Jean Jaurès • Quimper  
Tel : 02 98 53 23 24  
www.adil.org/29  
Permanence à Quimperlé 33 place saint Michel tous les vendredis après-midi sans RDV de 14h à 17h / sur RDV de 16h à 18h.

### Citémétrie

(Cocopaq)  
Aide les propriétaires à rénover leur logement en leur accordant des aides financières ainsi qu'une assistance technique et administrative.  
Les jeudis et vendredis de 9h30 à 12h30.  
33 place saint Michel • Quimperlé  
Tel : 02 98 96 44 67  
opah.cocopaq@citemetrie.fr

### Pact-Arim

41 rue Penn ar Steir • Quimper  
Tel : 02 98 95 67 37

## TRANSPORTS

### Gare SNCF

Informations voyageurs :  
Tel : 08 92 35 35 35 ou www.sncf.com  
Ouverture des guichets les lundis de 5h45 à 20h00, du mardi au vendredi de 6h15 à 20h20, le samedi de 6h30 à 19h30 et le dimanche et fêtes de 8h30 à 20h50.

### Aéroports

**Aéroport Brest Bretagne - Guipavas**  
Tel : 02 98 32 86 00

**Aéroport de Lorient Bretagne Sud**  
Lann Bihoué - Ploemeur  
Tel : 02 97 87 21 50

### Autocars

Conseil Général du Finistère Réseau Penn ar Bed  
Informations : 0 810 810 029  
Lieux de vente des billets avec ou sans réduction : dans les autocars.

### Ligne 14 A Quimperlé-Concarneau-Quimper :

Autocars l'Eté évasion  
Tel : 02 98 56 82 82

### Ligne 22 Quimperlé - Le Faouët

### Ligne 23 Quimperlé - Le Pouldu

**Ligne 25 Quimperlé - Guilligomarc'h**  
Transports Christien Voyages  
Tel : 02 98 39 35 45

## CADRE DE VIE, SÉCURITÉ

### Espace associatif

Promotion et soutien de la vie associative sur le Pays de Cornouaille : soutien juridique, accompagnement de projets....  
Delphine Le Doré  
Tel : 02 98 52 33 00  
mda@espace29.asso.fr  
www.espace29.asso.fr

### Consommation, logement et cadre de vie

Défense des consommateurs, usagers, locataires et de l'environnement.  
Renseignement et aide aux règlements de litiges de la vie quotidienne : logement, consommation.  
8 B rue des Douves • Quimper  
Tel : 02 98 95 34 41  
clcvvd29@wanadoo.fr

Permanence au local des permanences sociales, 4, avenue du coat Kaër les 1er et 3ème jeudis de chaque mois de 9h30 à 11h30 (sauf l'été).

### Quimperlé inondations

Association regroupant des victimes ou des personnes préoccupées du phénomène périodique d'inondations.  
Noëlle Brunerie  
noelle.brunerie@orange.fr

### La Ville en marche

Association quimperloise des droits du piéton et de la sécurité.  
Didier Tanguy  
Tel : 02 98 39 27 02  
didier.tanguy@orange.fr



# 2 SOCIAL

## Prévention routière

Association d'utilité publique. Développer l'éducation routière, responsabiliser et protéger les jeunes conducteurs, impliquer les entreprises, sensibiliser et informer le grand public. Développer la concertation avec les pouvoirs publics.  
23 rue de la providence • Quimper  
Tel : 02 98 55 61 65  
www.preventionroutiere.asso.fr

## SNSM

(Clohars Carnoët)  
Secours en mer.  
Marcel Brinquin  
Tel : 06 26 95 49 52  
snsm.clohars@aliceadsl.fr

## AFSSU

(Association de Formateurs en Secourisme et Soins d'Urgence)  
4 chemin de la Mothe • Quimperlé  
Frédéric Bouillot  
Tel : 02 98 39 05 51  
secours.afssu@gmail.com  
afssu.jimdo.com

## ONF Maison Forestière

Atelier menuiserie  
Lieu dit Poulfanc  
Quimperlé  
Tel : 02 98 39 10 39

## MÉDIAS

### Ouest-France

12 rue Génot • Quimperlé  
Tel : 02 98 96 37 70

### Le Télégramme

9 rue de Mellac • Quimperlé  
Tel : 02 98 39 49 50

### France Bleu Breiz Izel

12 esplanade François Mitterrand  
Quimper  
Tel : 02 98 53 65 65

## APPMA

Association agréée de pêche et de protection du milieu aquatique  
Promotion de la Pêche – Entretien des rivières le samedi matin en juillet, août et septembre.  
Hervé Pierre Le Stum  
Tel : 02 98 39 34 02

## Eau et rivières de Bretagne

Association couvrant l'ensemble du territoire breton qui a pour objectif la reconquête de la qualité de l'eau en Bretagne et la lutte contre la pollution de l'air qui a une incidence sur l'eau.  
Emmanuel Thareau  
Rue Rolland Garros • Lorient  
Tel : 02 97 87 92 45  
delegation-56@eau-et-rivieres.asso.fr

## Bretagne Vivante – SEPNB

Daniel-Yves Alexandre  
Moulin Ty Quélen • Guiscriff  
Tel : 02 97 34 01 03  
dy.alexandre@laposte.net  
www.bretagne-vivante.asso.fr

## SPA

Société de Protection Animale de Cornouaille  
Poteau Vert, 84 rue Neuve  
Concarneau  
Tel : 02 98 97 26 95

### France 3 Iroise

rue Frédéric de Guyader  
Brest  
Tel : 02 98 43 51 60

### Radiocéan

30, rue des Ecoles  
Moëlan-sur-mer  
Tel : 02 98 39 77 55

## AIDE SOCIALE

### CCAS

(Centre Communal d'Action Sociale)

#### Aide sociale :

aide pour la cantine, aide aux Accueils de Loisirs sans Hébergement, colonies, voyages scolaires, transports scolaires...

#### Aide à la personne :

service d'aides à domicile pour les personnes âgées, les personnes handicapées, malades ou rencontrant des difficultés permanentes ou passagères.

#### Aide et conseil pour les dossiers

d'aides financières auprès des caisses de retraites, mutuelles....

#### Retrait de certains dossiers :

aide juridictionnelle, dossiers MDPH...  
Espace Kerjegu  
19, place Saint Michel • Quimperlé  
Tel : 02 98 96 37 57  
ccas@ville-quimperle.fr

### CDAS

(Centre Départemental de l'Action Sociale)

Permanences accès aux droits, permanences des assistantes sociales.

19 place Saint Michel • Quimperlé  
Tel : 02 98 50 11 50

#### Permanence CLIC

(Centre Local d'Information et de Coordination)

Accompagnement de la personne âgée et de son entourage dans la recherche de solutions de proximité adaptées à ses besoins, dossiers APA (Allocation Personnalisée d'Autonomie).  
Espace Kerjegu • Quimperlé  
Tel : 02 98 50 42 00  
clic.concarneau@cg29.fr  
Permanence le vendredi de 9h à 12h sans rendez-vous

#### Permanence PMI

(Protection Maternelle Infantile)

Aide sociale à l'enfance, fichier assistantes maternelles.  
4 rue Henri Dunant • Quimperlé  
Tel : 02 98 50 11 50

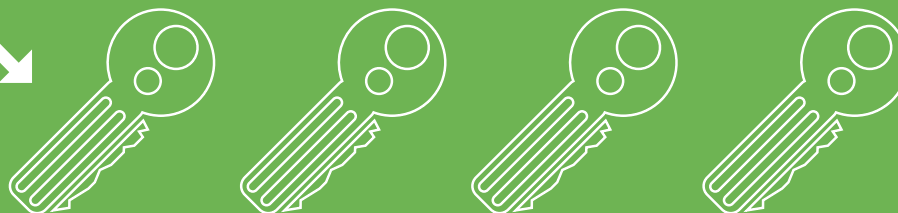

## FAMILLE

### CAF

Espace Kerjegu  
Place Saint Michel • Quimperlé  
Tel : 0820 25 29 20  
Permanences : lundi à jeudi  
9h15-12h00 et 13h30-16h30.

### Association Tutélaire du Ponant

Protection juridique des personnes majeures et mineures. Tutelles et curatelles d'Etat, tutelles aux prestations sociales.

1 rue Fulgence Bienvenue  
Concarneau  
Tel : 02 98 60 67 50  
contact@atp.asso.fr

### UDAF

(Union Départementale des Associations Familiales)  
Protection juridique des personnes majeures et mineures.  
6 route Kerogan • Quimper  
Tel : 02 98 10 38 00  
Permanence les jeudis après-midis à l'espace Kerjegu - Quimperlé.

### Association Familiale de Quimperlé

Bourse aux vêtements d'été courant avril et bourse aux vêtements d'hiver entre septembre et octobre.  
Françoise Nuiouët  
Tel : 02 98 39 12 21 ou 06 64 95 46 65

### Domicile action 29

Garde enfant à domicile.  
Soutien aux familles dans les activités de la vie quotidienne.  
6 ter route de Brest • Quimper  
Tel : 02 98 55 62 14  
da.quimper@union.archipel.org

### CIDF

(Centre d'Information des droits des femmes et des familles)  
Renseignements et orientation sur le droit de la personne et de la famille (mariage, divorce, séparation, pension alimentaire, autorité parentale...) les procédures civiles et pénales, le droit du travail.  
Soutien et information aux femmes victimes de violences afin de briser leur isolement.  
41 rue de Kerfeuten • Quimper  
Tel : 02 98 95 10 02  
i.d.f.quimper@wanadoo.fr



### Enfance et Partage Quimper

Défense des droits de l'enfant et prévention des maltraitances.  
Jacqueline Berthier  
Tel : 02 98 95 22 74  
enfance-et-partage@wanadoo.fr  
contact@enfance-et-partage.org

### Vie espoir 2000 prévention du suicide

Association de prévention du suicide par écoutes téléphoniques anonymes et gratuites pour toute personne en situation de souffrance, de mal-être ou de détresse.  
4 rue Félix Le Dantec • Saint Briec  
Tel : 06 61 70 97 85  
N° vert : 0 800 07 11 91

### Espoir Quimperlé

Groupe d'entraide mutuelle pour personnes en souffrance psychique et/ou isolées dans la cité.  
Anne-Marie Moaligou  
Tel : 02 98 71 13 48  
annemarie.moaligou@orange.fr

### Association des veuves et veufs du Finistère

Accueillir, écouter, informer, défendre, voyager, loisirs, amitiés, goûters.  
veuvesfinistere@orange.fr  
Pour Quimperlé et sa région :  
Marie-Thérèse Steullet  
Tel : 02 98 71 37 64

### War Zao (Debout !)

Association des visiteurs de prison de la maison d'arrêt de Brest.  
Jean-Louis Lefèvre  
Tel : 02 98 49 70 16  
jlouis.lefevre@sfr.fr

## PERSONNES ÂGÉES

### Centre d'hébergement pour personnes âgées de Bois-Joly

Route d'Arzano • Quimperlé  
Tel : 02 98 96 62 55

### Darc'h Mad

Promouvoir et favoriser les manifestations (loisirs, sorties) des résidents de Bois-Joly.  
Pauline Le Feuten  
Tel : 02 98 71 84 85  
marc.le-feuten@orange.fr

### Centre d'hébergement pour personnes âgées de Moëlan sur Mer

6 rue saint Mélaine  
Moëlan sur Mer  
Tel : 02 98 96 53 13

### Association Ker Dero

Animations (chorale, loto, anniversaires...) à la maison de retraite de Moëlan sur Mer.  
Alice Perennou  
Tel : 02 98 39 60 89



### VMEH

(Visite des malades des Etablissements Hospitaliers : Bois Joly et Moëlan sur Mer)  
Brigitte Lohyer  
Tel : 02 98 39 02 81  
bibilohyer@voila.fr

### Maison Saint Joseph

28 rue du Bourgneuf • Quimperlé  
Tel : 02 98 96 41 50



# SANTÉ

## Centre hospitalier

20 bis boulevard maréchal Leclerc  
Quimperlé  
Tel : 02 98 96 60 00

## Planning familial

Centre de planification, contraception,  
IVG, SIDA (tests gratuits).  
20 bis boulevard Maréchal Leclerc  
Quimperlé  
Tel : 02 98 96 60 99

## Services d'hospitalisation psychiatrique Kerglanchar

1 rue de Kerglanchar • Quimperlé  
Tel : 02 98 96 64 14

## Buhez Nevez

(clinique de Kerglanchar)

Association socio-thérapeutique ayant pour but de contribuer à la santé mentale, à la jonction du sanitaire et du social en favorisant le maintien ou la reconstruction du lien social à travers l'organisation d'activités à visée socio-thérapeutique.

Erwan Heno  
Tel : 02 98 96 63 40  
buheznevez@gmail.com

## Centre médico-psychologique

Lieu d'accueil et d'écoute.  
19 place Saint-Michel • Quimperlé  
Tel : 02 98 96 63 40

## CMPI

(centre médico-psycho-infantile)

Consultations pédo-psychiatriques, psychothérapie, orthophonie, psychomotricité, uniquement sur rendez-vous.  
52 rue du Couëdic • Quimperlé  
Tel : 02 98 98 66 75

## Centre médico-scolaire

Information, santé prévention enfants et adolescents.  
4 rue Pasteur • Quimperlé  
Tel : 02 98 39 32 80

Assistante sociale sur rendez-vous  
Permanence médecins et infirmières scolaires le mercredi de 9h30 à 12h et sur rendez-vous le samedi matin.

## ALDS

(Association Locale de Développement Sanitaire)

## Service garde-malades :

mise en relation de garde-malades avec des personnes âgées, handicapées ou malades dans le cadre du maintien des personnes à domicile.  
Tel : 02 98 39 14 21

## Service de soins à domicile

(aides-soignantes)  
Tel : 02 98 39 13 76  
alds-ssiad.quimperle@wanadoo.fr

## APSPQ

(Association des Professionnels de Santé du Pays de Quimperlé)

Information médicale de la population et gestion des déchets contaminants des particuliers et des professionnels.  
Mme Ancel/ M. Denis  
Tel : 02 98 96 08 85  
apspq@orange.fr

## Amicale des donneurs de sang

Organise avec le centre de transfusion sanguine de Quimper les collectes de sang au Coat Kaër.  
Odile Rousselot  
Tel : 02 98 71 80 28

## France ADOT 29

(dons d'organes)

Sensibiliser et informer les scolaires et les adultes par des réunions, distributions de plaquettes, mise en place de conférences et d'expositions.  
CHU Morvan de Brest  
Daniel Despres  
Tel : 02 98 63 99 17  
franceadot29@wanadoo.fr

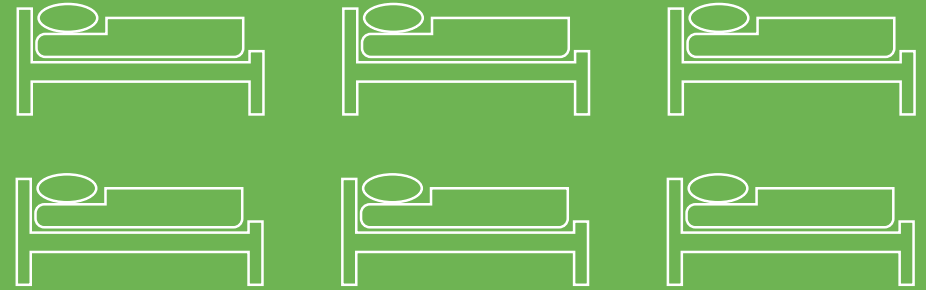

# MALADIE - ACCIDENTS

## Entraide Cancer en Finistère

Aide, soutien aux malades atteints d'un cancer et leurs proches, personnel soignant.

Centre hospitalier de Cornouaille  
14 avenue Yves Thépot • Quimper  
Monique Saint-Cast  
Tel : 02 98 52 62 92  
entraide.cancer29@ch-cornouaille.fr

## Association des parkinsoniens du Finistère

Rompres l'isolement des malades  
Réunion le 2<sup>ème</sup> mercredi de chaque mois à 14h au Coat Kaër.  
Tel : 02 98 71 36 71  
acducros@aol.com

## France Alzheimer 29

Aide aux malades alzheimer et à leurs familles.  
Permanences à Quimperlé Espace Kerjegu le dernier vendredi de chaque mois sur rendez-vous.  
Tel : 02 98 71 15 59  
finistere.alzheimer@free.fr  
Alzheimer29.typepad.fr

## C.A.J TI MA BRO

Centre d'Accueil de Jour pour malades d'Alzheimer et troubles apparentés. Soutien aux malades, aux familles, aux aidants du lundi au vendredi de 9h00 à 18h00.

10, place de l'Eglise • Querrien  
Danielle Guenneguez  
Tel : 02 98 71 34 85  
Michel Bignan - Tel : 02 98 96 27 30  
ti-ma-bro1@orange.fr

## Bistrot Mémoire

Intervenants professionnels et échanges libres sur la maladie d'Alzheimer.  
1<sup>er</sup> et 3<sup>ème</sup> mardi de chaque mois de 15h00 à 17h30.  
La Mouche qui Louche  
route de Lorient • Quimperlé  
Entrée libre

## Association française des diabétiques de Lorient

Informations sur le diabète, aide aux activités physiques.  
Centre hospitalier Bretagne sud de Lorient  
Docteur Jean-Yves Josse  
Tel : 02 97 83 24 59  
courriel@diablolor.asso.fr

## JALMALV

(Jusqu'à la Mort Accompagner la Vie)  
Accompagner les personnes atteintes de maladie grave, les personnes âgées, les personnes en fin de vie et leurs proches, contribuer à faire évoluer les mentalités face à la maladie grave, au grand âge, à la mort et au deuil.  
27 avenue Général de Gaulle • Lorient  
Tel : 02 97 64 32 26  
[www.jamalv-morbihan.com](http://www.jamalv-morbihan.com)

## Céline et Stéphane leucémie espoir (Brest)

Aide aux malades et à leurs familles  
Soutien, sensibilisation de la population au dépistage précoce de ces maladies.  
André Civnay  
Tel : 02 98 95 55 71  
[celine-stephane@wanadoo.fr](mailto:celine-stephane@wanadoo.fr)

## APEDYS 29

Association de Parents d'Enfants Dyslexiques  
Aide et soutien aux personnes dyslexiques (adultes et enfants).  
Monique Lechat  
Tel : 02 98 71 14 37  
[apedys.29@laposte.net](mailto:apedys.29@laposte.net)  
[www.apedys.org](http://www.apedys.org)



## NAFSEP

(Nouvelle Association Française des Scléroses en Plaques)  
Aide aux malades et à leur famille : écoute, renseignements sociaux et juridiques, secours et réconfort.  
[www.nafsep.org](http://www.nafsep.org)

## Association Benjamin

Association créée pour aider Benjamin, atteint d'une maladie orpheline des os du nom de Hadju-Cheney.  
M. et Mme Rostrenne  
Tel : 02 98 39 20 81

## AIDES délégation du Finistère

18 rue Sainte Catherine • Quimper  
Tel : 02 98 95 67 96  
[aides29.quimper@orange.fr](mailto:aides29.quimper@orange.fr)

## Fédération Nationale des Accidentés du Travail et Handicapés

Défense juridique des accidentés du travail et handicapés.  
Josiane MARION  
Toul An Coat Vras • 29380 Bannalec  
Tel : 02 98 39 59 22 / 06 81 96 89 60

## AVIAM

(Association d'Aide aux Victimes d'Accidents Médicaux)  
Aide et conseil aux victimes d'accidents médicaux et à leurs familles dans leurs démarches.  
Adèle Moizan  
Tel : 02 98 96 16 17

## AFTC 29

(Association des Familles de Traumatisés Crâniens du Finistère)  
3 rue Gabriel Faure • Brest  
Tel : 02 98 47 36 68

## ARLMVB

(Association Régionale des Laryngectomisés et Mutilés de la Voix de Bretagne)  
Aide et soutien aux malades et à leur famille, visites à domicile et dans les hôpitaux, cliniques, prévention anti-tabac.  
Emile Bouillennec  
Tel : 02 97 64 59 38  
[arlmvb@aol.com](mailto:arlmvb@aol.com)

# ADDICTION

## Centre de consultation ambulatoire en alcoologie

Lieu d'accueil et d'écoute, consultations médicales et psychologiques, accompagnement social.  
3 rue de l'hôpital Frémur • Quimperlé  
Tel : 02 98 96 63 18

## Alcooliques Anonymes

L'alcool : en parler pour s'en libérer  
Tel : 06 64 87 31 83 et 06 98 61 58 19  
Réunion le vendredi à 20h30, maison Anne de Bretagne  
7, place des Ecoles • Quimperlé

## Alcool Assistance – La Croix d'Or

Aide et accompagnement des personnes et de leur entourage en difficulté avec l'alcool.  
Jean-Luc Guillemot  
Tél : 02 98 39 50 71 / 02 98 06 30 32  
[jean-luc.guillemot@orange.fr](mailto:jean-luc.guillemot@orange.fr)  
Réunion mensuelle le 2<sup>ème</sup> samedi du mois à 20h30 au Coat-Kaër.

Permanence entourage et femmes : 4<sup>ème</sup> samedi du mois de 10h00 à 12h00 au Coat-Kaër.

## Société française de la Croix Bleue

Aide, écoute et accompagnement des personnes en difficulté avec l'alcool, soutien à leur entourage.  
Yves Ballaven  
Tel : 02 98 71 41 04 ou 06 67 99 60 69  
[yves.ballaven@wanadoo.fr](mailto:yves.ballaven@wanadoo.fr)  
Réunions les 1<sup>er</sup> et 3<sup>ème</sup> vendredis de chaque mois à l'espace Kerjégu.

## Vie Libre

Accompagnement du malade alcoolique et de sa famille.  
Philippe Le Bras  
Tel : 06 70 93 04 22  
<http://www.vielibre.org>  
Réunion des groupes de paroles au Coat-Kaër les 1<sup>er</sup> et 3<sup>ème</sup> vendredis de chaque mois de 20h30 à 23h30.

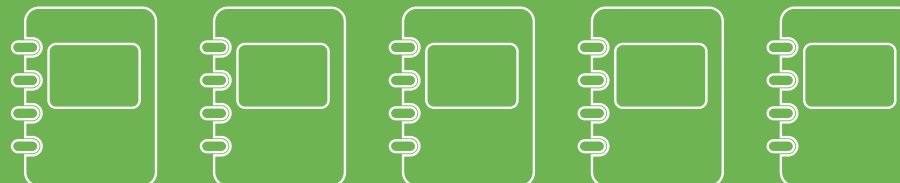

## HANDICAP

### MDPH

(Maison Départementale des Personnes Handicapées)

1 C rue Félix Le Dantec • Quimper  
Tel : 02 98 90 50 50

### APAJH

Association pour Adultes et Jeunes Handicapés

Prise en charge éducative et préparation à l'insertion sociale des personnes handicapées.

www.apajh.org

#### Pôle enfance :

IME François Huon

(Institut Médico-Educatif)

140 rue de Moëlan • Quimperlé

Tel : 02 98 96 26 02

imeffhuon@wanadoo.fr

Deux sections :

SEES (Section d'Éducation et d'Enseignement Spécialisé) 6-14 ans.

SIFPRO (Section d'Initiation et première Formation professionnelle) 14-20 ans.

SESSAD (Service d'Éducation et d'Aide à domicile)

Soutenir l'enfant dans sa scolarité et ses apprentissages : interventions dans les CLIS, les collèges, auprès des familles et au sein du SESSAD.

10 place Saint-Michel • Quimperlé

Tel : 02 98 96 00 21

#### Pôle Adulte

ESAT (Etablissement de Services et d'Aide par le Travail)

Rue Paul Langevin • 29390 Scaër

Tel : 02 98 59 46 43

cat.scaer@wanadoo.fr

### IMC 29

(Association des parents d'enfants et des personnes Infirmes Cérébraux)

5 rue Yves Collet • Brest

Tel : 02 98 04 52 26

asso.imc29@orange.fr



### APF

(Association des paralysés de France)

Défense et représentation des personnes handicapées, rupture de l'isolement.

M. et Mme Corne

Tel : 02 98 96 25 35

### Retina France

Aide à la recherche pour vaincre les maladies de la vue.

Alain Kergoat

Tel : 05 34 55 27 30

communication@retina.fr

### Association Valentin Haüy

(aveugles et mal-voyants)

Ecoute des aveugles et mal-voyants de la région de Quimperlé.

Régis Guillerm

Tel : 02 56 29 79 81

regisguillerm@numericable.fr

### AFSGT

(Association Française du Syndrome de Gilles de la Tourette)

Aide aux malades et à leur famille, information du corps enseignant et médical.

Organisation de la journée Nez rouge.

Rémi Gueguen

Tel : 02 98 96 36 41

### Tout pour l'Autisme

Faire connaître l'autisme et ses problèmes spécifiques, soutenir les familles.

Mme Jacob

Tel : 02 98 71 37 07

toutpourlautisme@yahoo.fr

## HUMANITAIRE - ENTRAÏDE

### Ligue des droits de l'homme

Assistance et défense de tous dossiers ou situations touchant à l'injustice, au racisme et aux libertés.

17 place du Général de Gaulle  
Concarneau

Tel : 02 98 50 69 66

### Mouvement de la paix

Mobilisation pour la défense active de la Paix et de la sécurité nationale et internationale : conférences, débats, déplacements de membres à l'étranger.

Marcel Morvan

Tel : 02 98 96 02 93

Corentin Le Tocquec

Tel : 02 98 96 15 14

### Comité de soutien du Père Olivier

Parrainage d'enfants dans le sud de l'Inde, aide au développement (éducation et santé).

Alain Petit-Jean

Tel : 02 98 96 45 31

### Mada-Breizh

Offrir une meilleure scolarité aux enfants de Madagascar.

Jean-Yves Mahé

Tel : 06 63 40 03 21

madabreizhasso29@hotmail.fr

### Communauté d'Emmaüs

Accueil de personnes en difficultés, ramassages gratuits d'objets donnés, actions de solidarité.

Les trois pierres • Rédéné

Tel : 02 98 96 18 13

emmaus.redene@wanadoo.fr

Ouvert le lundi et le vendredi de 13h30 à 18h, le mercredi et le samedi de 10h à 12h et de 13h30 à 18h.



### Secours Catholique

Aide morale ou matérielle, accompagnement de familles en difficulté. Accueil d'enfants et de familles pendant les vacances.

Accueil le mercredi de 14h30 à 16h30 ou sur rendez-vous.

90 rue Du Couëdic • 29300 Quimperlé  
Françoise Blondin  
Tel : 06 62 29 51 36

### Secours Populaire Français

Accueil des familles, libre service alimentaire, vestiaire et aides diverses.

Kerganet • route de Pont-Scorff  
Rédéné

Permanences accueil le mardi et vendredi de 14h à 17h.

Vestiaire ouvert au public le mercredi de 14h à 17h.

Accueil des familles, libre service alimentaire et aides diverses.

Pierre Picard  
Tel : 02 98 35 00 65

### Restos du cœur

Aide alimentaire aux personnes démunies, aide à la démarche de réinsertion.

Nicole Antoine

Tel : 02 98 96 18 15  
restosducoeur.quimperle@orange.fr

### Conférence saint Vincent de Paul

Charité de proximité.

Vestiaire ouvert tous les mercredis de 14h à 16h.

Logement d'urgence, aide alimentaire le mardi-mercredi après étude du dossier par les assistantes sociales.

Jean-Yves Le Corre  
Tel : 06 08 23 70 34

### Croix rouge française

Cours de secourisme, postes de secours, vêtements gratuits, jouets de Noël, aide sociale.

Gisèle Quintrec

Tel : 02 98 39 93 51  
croixrouge-quimperle@orange.fr

### Lions Club

Actions humanitaires locales et internationales.

4 bis rue Bellevue • Quimperlé

Annie Christien  
Tel : 02 98 96 81 15  
jo-christ@wanadoo.fr



### Rotary club de Quimperlé

Club service à caractère communautaire, caritatif, éducatif, social, professionnel sur le plan local, national ou international.

Claude Lazbleis  
Tel : 06 63 59 12 40

### SEL des trois rivières

Système d'Echange Local permettant à ses adhérents d'échanger des biens, des services ou des savoir-faire.

Michel Le Morlec  
Tel : 02 98 71 64 52 ou 06 88 39 94 04  
sel.3rivieres@laposte.net

### AMAP

(Association pour le Maintien d'une Agriculture Paysanne)

Promouvoir et faire vivre une agriculture de proximité, en reconversion ou biologique en organisant la vente directe par abonnement auprès de producteurs locaux.

Soazig Langlais - Tel : 06 89 34 54 26  
Patrick Tanguy - Tel : 06 71 26 73 19  
amap.quimperle@gmail.com



### Les jardins familiaux de Kerbertrand

Association dont le but est de pratiquer la culture familiale de jardins potagers situés à Kerbertrand, sur un terrain propriété de la ville de Quimperlé.

Président : Jean-Luc Brissy  
Tel : 02 98 96 37 57 (CCAS)  
jean-luc.brissy@laposte.net

### Les jardins quimperlois

Jardin partagé.

4, rue Bellevue • Quimperlé  
Sébastien Bertrand  
Tel : 09 66 04 05 00  
jardinsquimperlois@gmail.com





## ENFANCE

### Crèche municipale les Tournesols

4 rue de Kerjouanneau • Quimperlé  
Tel : 02 98 09 07 42

crechelestournesols@ville-quimperle.fr

Ouverture du lundi au samedi de 7h30 à 18h30.

Accueil des enfants de Quimperlé jusqu'à 4 ans.

Accueil à temps plein ou partiel.

Accueil occasionnel en fonction des places disponibles et sur réservation.

### Crèche Capucine

4, rue de la Passerelle • Quimperlé  
Tel : 02 98 39 31 79

creche.capucine@wanadoo.fr

Accueil de 0 à 3 ans

Accueil des enfants : de 2 mois ½ à 3 ans

Crèche : accueil régulier du lundi au vendredi 7h30 à 18h30.

Halte garderie : accueil occasionnel du lundi au vendredi de 9h00 à 17h30, suivant places disponibles.

### Un temps pour les pitchounes

Séance d'éveil aux jeux : 1 samedi par mois pour les parents et enfants jusqu'à 6 ans.

Séances d'éveil moteur et musical pour les 0-3 ans.

Tel : 06 15 71 28 88

### Ludothèque de l'Amicale Laïque

Prêt de jeux et jeux sur place de 0 à 99 ans.

12, rue de Clohars • Quimperlé

Tel : 02 98 96 04 13

amicalefoyerlaique@wanadoo.fr

ludoquimperleaf.blogspot.com

Ouverture le mardi et le mercredi de 17h15 à 19h.

Séances d'éveil et de découverte de jeux, séances pour les assistantes maternelles un jeudi par mois de 9h30 à 11h30.

Tel : 02 98 96 37 37



### R.A.M

Relais Assistantes  
Maternelles

(Cocopaq)

Rencontres, écoute, accompagnement, informations, animations.

Maison de l'enfance  
et des loisirs

Kermec

Tréméven

Tel : 02 98 35 13 56

www.cocopaq.com

### ASS-MAT-CO-PAQ

(association des assistantes  
maternelles des communes  
du pays de Quimperlé).

Faciliter la mise en place d'un réseau relationnel entre assistantes maternelles.

Madame Fertil

Tel : 02 98 39 09 86

### Accueil de loisirs sans hébergement.

Accueil des enfants de 3 à 12 ans sur l'ALSH de Kermec à Tréméven durant les mercredis et vacances scolaires.

Renseignements

Maison de l'enfance et des  
Loisirs • Kermec

Tréméven

Tel : 02 98 71 77 37

### Petit à Peton

(cocopaq)

Espace d'accueil et d'écoute, d'échange de parole pour les enfants (moins de 4 ans) et leurs parents.

Maison de l'enfance et des  
Loisirs • Kermec

Tréméven

Tel : 02 98 35 09 48

## ENSEIGNEMENT

### Ecoles maternelles publiques

#### Ecole Bisson

2, rue Bisson • Quimperlé  
Tel : 02 98 96 01 33

#### Ecole Brizeux

15, avenue Jules Ferry  
Quimperlé  
Tel : 02 98 96 01 76

#### Ecole du Lézardeau

6, bld de Kerneuzec  
Quimperlé  
Tel : 02 96 03 92

#### Ecole de Kersquine

Rue de Kersquine  
Quimperlé  
Tel : 02 98 96 13 92

### Ecoles maternelles privées

#### Notre-Dame de Kerbertrand

154, rue de pont-Aven  
Quimperlé  
Tel : 02 98 96 41 09

#### Sainte-Croix

15 rue Brémond d'Ars  
Quimperlé  
Tel : 02 98 39 07 95

#### Ecole Diwan

Kergoaler • route de  
Pont-Aven • Quimperlé  
Tel : 02 98 96 04 59





## Ecoles élémentaires publiques

### Ecole Brizeux

15, avenue Jules Ferry • Quimperlé  
Tel : 02 98 96 03 01

### Ecole du Lézardeau

46, rue du Lézardeau • Quimperlé  
Tel : 02 98 96 04 76

### Ecole de Kersquine

1, rue de Kersquine • Quimperlé  
Tel : 02 98 96 09 45

### Ecole Thiers

7, rue Thiers • Quimperlé  
Tel : 02 98 96 03 16

## Ecoles élémentaires privées

### Sainte-Croix

15 rue Brémond d'Ars • Quimperlé  
Tel : 02 98 39 07 95

### Sainte Jeanne d'Arc

Rue de Kerbertrand • Quimperlé  
Tel : 02 98 96 41 16

### Ecole Diwan

Kergoaler, route de Pont-Aven  
Quimperlé  
Tel : 02 98 96 04 59



## Enseignement secondaire public

### Collège Jules Ferry

1, avenue Jules Ferry • Quimperlé  
Tel : 02 98 02 54

### Collège de la Villemarqué

2, rue de Kerjouanneau • Quimperlé  
Tel : 02 98 96 10 45

### Lycée polyvalent de Kerneuzec avec internat

15, boulevard de Kerneuzec  
Quimperlé  
Tel : 02 98 96 48 00

### Lycée professionnel de Roz Glas

Route de Quimper • Quimperlé  
Tel : 02 98 96 19 52

### Segpa Section d'enseignement général professionnel adapté

Collège de la Villemarqué  
2, rue de Kerjouanneau • Quimperlé  
Tel : 02 98 96 10 45

## Enseignement secondaire privé

### Notre-Dame de Kerbertrand (collège et lycée)

154, rue de Pont Aven • Quimperlé  
Tel : 02 98 96 02 37

### Sainte-Croix (collège)

2, place du Barzaz Breiz • Quimperlé  
Tel : 02 98 96 01 14

## AUTRES SERVICES ÉDUCATIFS

### Aide aux devoirs

Tel : 06 15 71 28 72  
Lundi-mardi-jeudi-vendredi de 17h30 à 18h30 dans les salles de quartiers :  
Kerstrado : 2, places des Bouvreuils  
Kersquine : Allée des Châtaigniers  
Kérampoix : 1, Places des Chênes  
Kerbertrand : Rue de Kerbertrand

### RASED

(Réseau d'Aides Spécialisées aux Elèves en Difficulté)  
Ecole élémentaire de la rue Thiers  
Tel : 02 98 96 24 11

### CIO

(Centre d'Information et d'Orientation)  
Aide et accompagnement des élèves dans leurs projets d'orientation scolaires et professionnels. Accompagnement des adultes, validation des acquis de l'expérience.  
Square de Liskeard • Quimperlé  
Tel : 02 98 96 01 58  
ce.0291091d@ac-rennes.fr  
Sur rendez-vous les matins de 9h à 12h du mardi au vendredi et sans rendez-vous les après-midi de 13h à 17h du lundi au vendredi.

### DDEN

(Délégation Départementale de l'Éducation Nationale)  
Visite des écoles, apport d'un regard objectif sur les problèmes de transports, de sécurité et de fonctionnement dans les écoles.  
M. Prat  
Tel : 02 98 71 37 95



### ADPEP

(Association départementale des pupilles de l'enseignement public du Finistère)  
Point accueil écoute jeunes de Cornouaille, des lieux d'écoute confidentiels, anonymes et gratuits pour les jeunes de 12 à 25 ans et leurs familles.  
5, Rue Brouzic  
BP 101 • 29392 Quimperlé.  
Tel : 02 98 96 67 61  
Fax : 02 98 96 67 60  
Tel : 06 71 34 90 61 / 02 98 52 16 01  
paejsud29@orange.fr

### Foyer Kreisker

3, rue Brouzic • Quimperlé  
Tel : 02 98 96 22 72

### Foyer Ty modall

3, Rue de Pont-Aven • Quimperlé  
Tel : 02 98 96 32 30

### Service de suite Ti ar Vag

13 rue de Pont-Aven • Quimperlé  
Tel : 02 98 96 40 18  
Service de placement éducatif à domicile Nodez Vor.

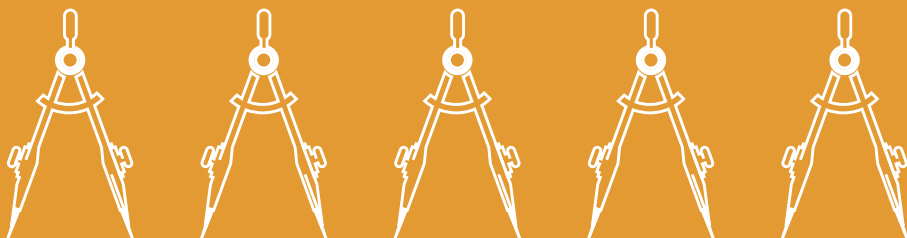

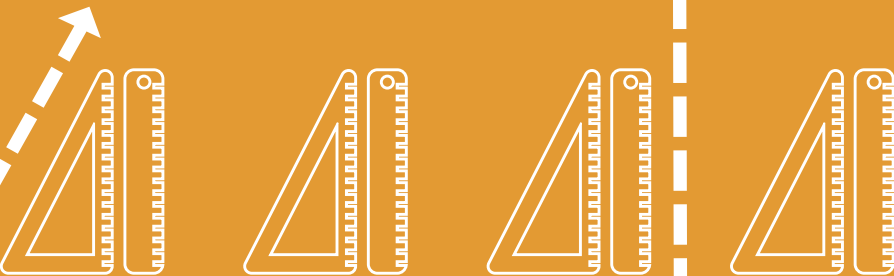

## JEUNESSE

### Vacado

Activités sportives et culturelles à destination des adolescents à partir de la 6<sup>ème</sup> et jusqu'à 18 ans, pendant les petites et grandes vacances.

Tel : 06.15.71.28.88 / 06.15.71.29.11

### Espace jeunes

Tel : 06 15 71 29 11

Le Mille club est ouvert aux adolescents à partir de la 6<sup>ème</sup> et jusqu'à 18 ans.

Les horaires hors vacances scolaires : Le mercredi de 13h30 à 19h30, le samedi de 14h à 19h30.

Les horaires pendant les vacances scolaires : le lundi de 12h à 19h30, les mardis, mercredis et jeudis de 10h à 19h30, le vendredi de 11h à 17h, le samedi de 14h à 19h.

### Point Information Jeunesse Intercommunal

(Cocopaq)

Square de Liskeard

Place des écoles • Quimperlé

Tel : 02 98 96 36 86 / 02 98 96 36 87

pij.quimperle@cocopaq.com

### Service Prévention jeunesse Cocopaq

Square de Liskeard

Place des écoles • Quimperlé

Tel : 02 98 96 36 86

gilles.dauneau@cocopaq.com

### Mission locale du Pays de Cornouaille

Aide à l'insertion professionnelle des jeunes de 16 à 25 ans ayant quitté le système scolaire. Information, orientation et accompagnement des jeunes dans leurs projets de formation, de socialisation et dans leur recherche d'emploi.

Square de Liskeard

Places des écoles • Quimperlé

Tel : 02 98 39 38 03

Ouvert le mardi et le jeudi de 9h à 12h et de 13h30 à 17h30.

Le mercredi et le vendredi de 13h30 à 17h30.

### Parenthèse

Point accueil écoute jeunes. Soutien, conseils pour les jeunes et leur famille. 2<sup>ème</sup> et 4<sup>ème</sup> jeudi du mois de 18h à 19h30.

Centre Guéhenno

Place des écoles • Quimperlé

Tel : 02 98 52 16 01 / 06 71 34 90 61

paejsud29@orange.fr

### Parentel

Permanence téléphonique pour adolescents et jeunes adultes.

Tous les jours sauf le samedi de 20h à 23h.

Tel : 02 98 43 10 20

Sms : 06 32 98 22 07

www.pasaj.fr

# 4 SPORTS

## ÉQUIPEMENTS SPORTIFS

### Salle de Kerjouanneau

Rue de Kerjouanneau • Quimperlé

Tel : 02 98 96 39 17

### Salle de Kerneuzec

Boulevard de Kerneuzec • Quimperlé

Tel : 02 98 96 02 75

### Salle des Cordiers :

12 boulevard de la Gare • Quimperlé

Tel : 02 98 39 03 74

### Salle des Arts Martiaux

12 route d'Arzano • Quimperlé

Tel : 02 98 35 01 63

### Centre aquatique communautaire AQUAPAQ Quimperlé

2, rue Aimé Césaire • Quimperlé

Tel : 02 98 09 07 77

Toutes informations sur

www.cocopaq.com

aquapaq.quimperle@cocopaq.com



## LES ASSOCIATIONS

### Handisport de Cornouaille

Sports pour handicapés physiques et sensoriels.

Hervé Larhant

Tel : 06 28 34 67 10

handisport.cornouaille@wanadoo.fr

handisport-quimper.fr



### Les cavaliers de Lothéa

Centre équestre de Lothéa.

Jean-Luc Jaque ou Jennifer Toquet

Tel : 02 98 96 07 54

Equitation de loisirs ou de compétition, individuelle et par équipe.

Organisation de concours hippiques et animations autour du cheval.

### Comité des courses hippiques.

Journée du Cheval : 3<sup>ème</sup> dimanche de Juin.

Concours de sauts d'obstacles, courses hippiques, démonstrations d'attelages.

Gilbert Coroller

Tel : 02 98 96 11 12



### Tennis club Kemperle

Ecole de tennis (dès l'âge de 6ans)  
Mini tennis, compétitions par équipes  
(hommes et femmes)  
Cours pour adultes, loisirs  
Stages pendant les vacances.  
Kerbertrand • Quimperlé  
Tel : 02 98 39 10 24  
tcquimperle@orange.fr

### Tennis de table Kemperle

Pratique du tennis de table en loisir et  
compétition de 6 à 77 ans.  
Ecole de Tennis de table  
Salle de Kerneuzec • Quimperlé  
Michel Perennes  
Tel : 02 98 71 90 64  
michel.perennes@orange.fr

### Badminton club kemperle

Pratique du badminton en loisir et en  
compétition pour les jeunes à partir de  
7 ans et pour les adultes.  
Entraînements salle des Cordiers ou de  
Kerneuzec.  
Jacky Hamoniaux  
Tel / Fax : 02 98 96 13 39  
Bureau du Club : 02 98 35 05 93  
badminton.quimperle@laposte.net

### Union sportive Quimperloise

Ecole de football jeunes seniors,  
vétérans.  
Viviane Le Masson  
Tel : 06 64 80 59 16  
Albert Colin  
Tel : 02 98 39 35 71

### Football club quimperlois

M. Pothier  
Tel : 02 98 39 02 76  
gwenaelpothier@yahoo.fr  
amifcq@orange.fr  
www.fcq29.com  
Les entrainements débutants, poussins  
et benjamins.



### Rugby Olympic Club Kemperle

Ecole de rugby de 6 à -15 ans.  
Cadet : -17 ans / Juniors : -19 ans /  
Seniors : + 18 ans  
Jean-Luc Crambert  
Tel : 06 83 10 35 71  
www.rock-rugby.com

### Kemperle Basket Club

Pratique du basket à partir de 5 ans,  
Compétition et loisirs.  
Salle de Kerneuzec • Quimperlé  
Tel : 02 98 39 09 60  
philippe-nicolas@wanadoo.fr

### Kemperle Volley-Ball

Pratique du volley loisir, initiation.  
Stéphane Le Guyader  
Tel : 02 98 71 04 94  
sleguyad@orange.fr  
www.kemperlevolley.fr

### Handball club de Quimperlé

Pratique du handball à partir de 6 ans  
et adultes.  
Patrick Tanguy Président  
Tel : 06 71 26 73 19  
Jacques Honore Secrétaire  
Tel : 06 65 02 69 76  
quimperle.handball-cordiers@orange.fr  
http://handquimperle.blogspot.com

### Kemperle cyclo-club

Pratique du vélo dans un esprit de dé-  
tente, sans compétition.  
Sorties en groupes le dimanche matin.  
André Le Goc  
Tel : 02 98 96 12 03  
kemperlecyclo@gmail.com  
kemperlecyclo.ifrance.com

### Racing-Club Quimperlois

Club omnisports FSGT.Cycliste, cyclo-  
cross, VTT, cyclo-tourisme.  
Centre sportif Kerjouanneau  
Quimperlé  
Président : Charles Gauthier  
Tel : 02 98 35 07 28 / 06 60 21 54 09  
Samedi de 11h à 12h sur rendez-vous.

### Kemperle Yaouankiz Team VTT

Enseignement et pratique du VTT sous  
toutes ses formes en compétition et  
randonnée, Ecole VTT à partir de 8 ans,  
Groupe Randonneurs plusieurs ni-  
veaux, sorties tous les dimanches.  
Eric Le Theoff  
Tel : 02 98 35 15 25  
contact@kyt-vtt.com  
www.kyt-vtt.com

### Union Cycliste Quimperloise

Pratique du cyclisme loisir et compéti-  
tion, formation des jeunes.  
René Cariou  
Tel : 02 98 71 81 42  
cariou.liliane@wanadoo.fr

### Comité des fêtes de la Saint-Michel

Grand prix cycliste de la Saint-Michel.  
Cyclo cross des côteaux de Kerbertrand.  
Jean-Pierre Guennal  
Tel : 02 98 39 29 93

### Club d'Aïkido de Quimperlé

Salle des arts martiaux • Quimperlé  
Guillaume Brunou  
Tel : 06 64 34 03 91  
Enfants à partir de 9 ans.

### Kick Boxing Quimperlois

Salle des Arts martiaux • Quimperlé  
Otmame Lahouari  
Tel : 02 98 35 01 63



### Judo Club Laïta

Judo/Ju-jitsu/Taïso  
Salle des arts martiaux • Quimperlé  
Gwénaél Fléjo : 06 07 77 98 16  
David Henrard : 06 21 60 09 43  
gwenael.flejo@wanadoo.fr  
Judo à partir de 4 ans, jujitsu à partir de  
9 ans (self défense accessible à tous,  
homme et femme).  
Taïso : gymnastique d'entretien pour  
tous les âges.



### France Shotokan Karaté

Salle des arts martiaux  
Quimperlé  
Maryannick Richard  
Tel : 02 98 71 87 29  
maryannick.jlp@wanadoo.fr  
Entraînements tout public à partir de 7 ans.

### Skol Gouren Kemperle

Lutte celtique, loisir et compétition enfants, jeunes, ados, adultes au dojo de Kerjouanneau.  
Président : Eric Fontaine  
Tel : 06 74 19 66 94.  
Moniteur : Alexis Hié  
Tel : 06 61 95 29 16

### Kemperle Taï chi chuan

Salle des arts martiaux  
Quimperlé  
Cours le jeudi à 19h30 (pour adulte uniquement).

### Centre de yoga A.D.P.Y

Cours de yoga lundi-mardi-mercredi-jeudi.  
Jeanne Libé  
Tel : 02 97 83 99 45  
jeanne.libe@free.fr  
Lorand Marchadou  
Tel : 02 97 27 94 48



### Le souffle tranquille

Ateliers avec ou sans équidés (ânes-chevaux), marche et/ou vélo, relaxation, sophrologie, créativité-Nature, échanges de savoirs au niveau local, régional, national et européen.

Les ateliers sont bilingues : Français-Anglais.

Florence Hélier  
24 rue du Couëdic  
Quimperlé  
Tel : 06 84 05 62 88

### Gymnastique volontaire

Gymnastique d'entretien (adultes et séniors) et gymnastique activités (enfants)  
Marche Nordique, cours spécifiques hommes, atelier gymnastique équilibre.  
Gymnase de Kerjouanneau et salle des arts martiaux.  
Jocelyne Christien  
Tel : 02 98 39 28 75  
Président : Marc Le Meur  
Tel : 02 98 39 18 65  
06 81 15 78 79

### Gymnastique sensorielle

Des exercices simples et évolutifs adaptés au rythme de chacun, sans douleur ni contrainte.  
Cours pour personnes fibromyalgiques.  
Présidente : Mme Galli  
Tel : 02 98 71 63 61  
Professeur :  
Florence Le Doze  
Tel : 06 14 21 63 13  
roland.galli@akeonet.com

### Pop Form

Gym tonic, step, ados, adultes, multi activités, enfants.  
Dani Cavaco  
Tel : 02 98 06 49 94 ou 06 28 56 22 44  
alain.messa@libertysurf.fr  
www.popform.com

### Echo-danse

Danse classique jazz hip-hop, claquettes,  
Step, aerobic, roller, danse, country.  
Enfants à partir de 4 ans ; ados ; adultes.  
Kervidanou 1 • Quimperlé  
Alexandra Ceccaldi-Etien  
Tel : 06 84 79 74 64

### Breizh West Country

Adultes débutants, adultes initiés et country enfants.  
Kervidanou 1 • Quimperlé  
Michèle Ceccaldi  
Tel : 02 98 71 61 54.  
domi-ceccaldi@wanadoo.fr

### Jokadance country

Initiation à la danse country.  
Gymnase école Brizeux • Quimperlé  
Karine Riou  
Tel : 02 98 96 06 96

### Fitness Club Kemperlé

Pratique en loisir du fitness et musculation.  
Renseignements et inscriptions sur place aux horaires affichés en salle.  
Gymnase de Kerneuzec • Quimperlé  
Christophe Lescoat  
Tel : 06 87 71 59 06  
c.lescoat@orange.fr

### Quimperlé aquatic club

Enseignement et pratique de la natation, enfants et adultes tous niveaux.  
Cours : Le lundi, le mercredi, vendredi et samedi.  
Waterpolo le samedi midi.  
Se renseigner pour les horaires.  
Jacky Theode  
Tel : 06 62 67 49 80  
quimperleaquatiqueclub@orange.fr

### Kemperle activités subaquatiques (Plongée)

Plongée autonome bouteilles, apnée, hockey subaquatique à partir de 16 ans.  
Stéphane Marchand  
Tel : 06 98 80 74 17  
www.kasplongee.free.fr





### Canoë Kayak club de Quimperlé

Initiation, perfectionnement, compétition, mer, eau vive. Randonnée loisir Sportif.

Descente de la Laïta en septembre  
Base de Saint Nicolas  
5 rue du Viaduc • Quimperlé  
Tel : 02 98 96 32 67 (hors saison)  
Juillet/Août : 02 98 39 24 17  
canoekayakquimperle@gmail.com  
ckcq.free.fr

### Galouperien Kemperle

Marches, sorties tous les dimanches à 8h30 Salle des Cordiers.  
Courses à pied : le dimanche matin à 9h Auberge de Toulfouën.  
Pierre Dauphin  
Tel : 06 83 44 06 64

### Kemperle Rando

Pratique de la randonnée pédestre.  
Daniel Sellin  
Tel : 02 98 71 81 99  
d.sellin7@laposte.net

### DIALE randonnée pédestre

Randonnée : les jeudis après-midi, rendez-vous à 13h30 parking des Cordiers.  
Louisette Laurent  
Tel : 02 98 96 31 03

### Les mille pattes

Randonnée les jeudis après-midi. Rendez-vous 13h30 parking du Bel Air.  
Pascale Jeanningros  
Tel : 06 75 52 37 86

### Les coqs pétanqueurs

Pétanque loisirs, concours amicaux tous les samedis, concours vétérans(50 ans dans l'année), concours officiels F.F.P.J  
Initiation à la pétanque pour les jeunes.  
Boulodrome de Kerbertrand  
Quimperlé  
Victor David  
Tel : 02 98 71 32 73  
victor.davidmarie@wanadoo.fr  
pagesperso-orange.fr/  
coqs.petanqueurs/contact.htm

### Boule sportive quimperloise

Boulodrome de Kerbertrand  
Quimperlé  
Mathurin Doré  
Tel : 02 98 39 16 20 / 02 98 96 45 91



### ATAQ

(Amicale des tireurs à l'arc de Quimperlé)

Association sportive développant la pratique du Tir à l'Arc sous toutes ses formes.

Place du gymnase Kerneuzec  
Quimperlé  
Mikaël Gloaguen  
Tel : 02 98 96 16 38  
mikael.gloaguen@orange.fr  
www.archers-de-quimperle.com

### Les araignées de l'ouest

Escalade loisir, intérieure et extérieure, à partir de 10 ans.  
Encadrement diplômé.  
Stages tous niveaux et tous publics à la demande.  
Salle des Cordiers • Quimperlé  
Yoann Jambou  
Tel : 06 78 59 35 74  
yoann.jambou@wanadoo.fr  
ladlo@free.fr

### L'Union sportive bannalecoise

Athlétisme  
Jean-René Gaugail  
Tel : 02 98 06 12 62 ou 06 62 41 39 17  
jeanrene.gaugail@free.fr  
Entraînements le mercredi et le samedi matin au stade de Kerneuzec.

### Wendylan Darts Club

Entraînement et compétition de fléchettes électroniques par équipes et doublettes.  
Participation à la saison inter/bars, au championnat de Bretagne et de France.  
Inscriptions à partir de 16 ans dès le mois d'août.  
Bar le Wendylan  
191 rue de Quimper • Quimperlé  
Olivier Riou  
Tel : 02 98 96 06 96

### L'Original Club

Pratique du jeu de billard anglais 8 pools. Participation au championnat AFEBAS. Licence à partir de 16 ans.  
Président : Arnaud Tanguy  
45, Rte de Pont-Aven • Quimperlé  
Tel : 06 87 30 55 93





# 5 PATRIMOINE CULTURE ET LOISIRS

## ÉQUIPEMENTS CULTURELS

### Office du tourisme

2 place Charles de Gaulle • Quimperlé  
Tel : 02 98 96 04 32  
Fax : 02 98 96 16 12  
www.quimperletourisme.com  
contact@quimperletourisme.com  
Ouvert du lundi au samedi.  
De septembre à juin : de 9h30 à 12h30  
et de 14h à 18h.  
De juillet à août : de 9h30 à 13h et de  
14h à 19h, les dimanches et jours fériés  
de 10h à 12h.



### Lieux d'expositions

**Galerie du Présidial**  
Programmation annuelle d'expositions.  
Rue Brémond d'Ars • Quimperlé  
Tel : 02 98 39 14 60

### Maison des archers

Expositions, spectacles.  
Rue Dom Morice • Quimperlé  
Tel : 02 98 39 06 63

### Chapelle des ursulines

Expositions d'Art contemporain d'avril  
à septembre.  
Avenue Jules Ferry • Quimperlé  
Tel : 02 98 39 28 44

### Conservatoire de Musique et de Danse

Enseignement musical et chorégraphique  
enfants et adultes, musique classique,  
jazz, musique traditionnelle, danse  
classique et contemporaine.  
31 rue Brémond d'Ars • Quimperlé  
Tel : 02 98 96 08 53  
ecole.musique@ville-quimperle.fr

### Médiathèque

18 Place Saint Michel • Quimperlé  
Tel : 02 98 35 17 30  
mediathequequimperle.blogspot.com  
mediathequequimperle@wanadoo.fr  
Mardi : 16h-19h  
Mercredi : 10h-12h30 et 13h30-18h  
Vendredi : 10h-12h30 et 16h-19h  
Samedi : 10h-12h30 et 13h30-17h

### Cinéma municipal « La Bobine »

18 rue Brémond d'Ars • Quimperlé  
Tel : 02 98 96 04 57

### Association Chlorofilm

Programmation et animation de  
séances Art et essai, films projetés en  
VO au cinéma municipal La Bobine.  
Gérard Le Neven  
Tel : 02 98 96 73 47 ou 02 98 96 04 09

### Salle des fêtes

Une location gratuite par an pour les  
associations quimperloises.  
Les demandes de réservation se font  
par courrier adressé au maire.  
Le Coat-Kaër • Quimperlé  
Tel : 02 98 96 37 44

### Archives

Mairie de Quimperlé  
32 rue de Pont-Aven • Quimperlé  
Tel : 02 98 96 37 37  
archives@ville-quimperle.fr  
Sur rendez vous le mardi de 9h30 à 12h  
et de 14h à 17h et le jeudi de 14h à  
17h.



## PATRIMOINE

### Association pour la sauvegarde de la chapelle Saint David

Réaménagement de la chapelle Saint  
David.  
Eric Queffelec  
Tel : 02 98 39 01 99

### Association pour la sauvegarde de la chapelle de Lothéa

Reconstruction de la chapelle, aménagement  
intérieur et réhabilitation du  
site, lavoir, fontaine, four à pain.

Organisation du  
pardon de Lothéa,  
concerts, festou-  
noz, expositions.  
Visites l'été le di-  
manche de 14h30  
à 18h ou sur ren-  
dez-vous.  
Rozenn Caouissin  
Benoit  
Tel : 02 98 39 32 49





### Les Amis de l'abbaye de Sainte Croix

Mise en valeur, promotion et animation de l'ancienne abbatale du XI<sup>ème</sup> siècle. Publications diverses sur le patrimoine exceptionnel de ce site.

Michel Balanant  
Tel : 02 98 96 71 23  
michel.balanant@gmail.com

### Les amis de l'orgue

Isabelle In  
Tel : 02 98 96 16 84  
inthadde@club-internet.fr

### Société d'Histoire du pays de Quimperlé

Défense et illustration du patrimoine quimperlois, publication de bulletins. Sorties historiques, conférences.  
Jean-Jacques Gouriou  
Tel : 06 82 89 93 31  
gourioujj@club-internet.fr

### SPREV

Visites guidées gratuites en juillet et août à l'église Sainte Croix et l'église Notre Dame.  
Catherine Jérôme (secrétariat)  
secretariat.sprev@wanadoo.fr

### Les Amis de Kernault

Soutenir les activités et animations organisées au manoir de Kernault, rendre la culture à un public plus large, organiser des sorties culturelles.  
Guy de la Villemarqué  
Tel : 06 85 53 72 93  
guy.delavillemarque@orange.fr

### Renaissance Patrimoine Botanique et Architectural de Bois-Joly

Sauvegarde, réhabilitation et mise en valeur du patrimoine botanique et architectural du parc de Bois-Joly. Accueille le tout public, les étudiants, les scolaires et organise des manifestations à caractère culturel.  
Anne-Marie Lantin  
Tel : 02 97 64 64 51  
asso.renaissanceboisjoly@wanadoo.fr

## CULTURE BRETONNE

### Div Yezh Bro Kemperle

Pour un enseignement bilingue public accessible à tous.  
Tel : 02 98 96 85 21  
bro.kemperle@div-yezh.org

### Mignoned Matilin an Dall

Faire connaître Matilin an Dall, Théodore Hersart de la Villemarqué, Charles Cotonnec, personnages emblématiques de la musique, de la littérature et des sports bretons.  
Alain Péron  
Tel : 06 73 63 19 72  
matilin.an.dall@orange.fr



### Comité de soutien Diwan Kemperle - Taol Kurun

Développer l'apprentissage de la langue bretonne. Organiser une rando guidée, un « café-pain-beurre » et le festival Taol Kurun (animations musicales, cinéma, conférences autour de la culture bretonne en janvier).  
Fanny Chauffin  
Tel : 02 98 71 74 94 ou 06 79 14 96 87  
fanny.chauffin@laposte.net  
taolkurun.free.fr

### Ar Re Yaouank War An Hent

Tro Breiz (15-19 ans)  
Ronan Perennou  
Tel : 02 98 96 02 37

## LANGUES

### ASAP

Cours d'anglais particuliers ou en groupes, tous publics, de l'initiation au perfectionnement.  
105 route de Lorient • Quimperlé  
Tel : 02 98 09 09 17

### Le Cèdre

Association culturelle, créée pour faire découvrir l'arabe et le Liban.  
Houda Chacra  
Tel : 02 98 39 19 12  
houda.chacra@hotmail.com

### Mervent

Cours de breton pour adultes pendant l'année scolaire du débutant au confirmé assurés par des enseignants professionnels.  
Tel : 02 98 87 72 41  
mervent2@wanadoo.fr



## MUSIQUE - DANSE - CHANT

### Bagad Bro Kemperle

61 route de Quimper - Quimperlé  
Président : Hervé Gouyec  
Secrétaire : Gilles François  
Tel : 06 73 83 13 78



associées (randonnées, stages, festou-noz...)  
Robert Jaffré  
Tel : 02 97 05 34 19  
jaffrebob@yahoo.fr

### Music'ole

Cours de piano, synthétiseur et solfège pour enfants et adultes.  
Christelle Kerlau  
6 rue du Parc Rhu • Quimperlé  
Tel : 06 72 69 18 34

### Cours de musique Christian et Maïté Jegado

Cours de musique pour adultes et enfants du mardi au samedi.  
Cours individuels de piano, guitare, accordéon.  
23 rue d'Anaurot  
Tel : 02 98 96 11 32

### Cercle Giz'kalon de Quimperlé

Ensemble chorégraphique breton.  
Olivier Conan  
Tel : 06 98 78 47 11  
cercle-quimperle@wanadoo.fr

### Rock Fort

Organisation tous les ans d'un festival autour de la bande dessinée et la musique.  
Gwénaél Le Noach  
Tel : 06 82 13 21 80  
contact@rockambullesque.com  
www.rockambullesque.com

### Harz

Organisation de concerts.  
Ronan Le Meur  
Tel : 06 25 73 22 64  
harz.asso@hotmail.fr

### Bol d'Air

Réunir des gens autour de deux passions : la marche et l'accordéon diatonique, promouvoir toutes les activités

### Groupe musical Siloë

Animation musicale de rencontres festives, des temps forts de la vie chrétienne (célébrations, fêtes, mariages...)  
Gwenaëlle Petit-Jean  
Tel : 02 98 96 45 33

### Kanerien Kemperle

Chorale, voix d'hommes et de femmes.  
Répertoire varié : contemporain, populaire, renaissance, classique, negro-spirituel, traditionnel.  
Françoise Moullec  
Tel : 02 98 96 45 33  
jeanmichel.mornet@wanadoo.fr

### Voilà Voix La

Ensemble vocal intergénérationnel. Répétitions au conservatoire de Musique.  
Nathalie le Goff  
Tel : 02 98 96 33 59  
pascalemeliarenne@yahoo.fr

## ARTS PLASTIQUES

### Le carton à dessin

Cours et stages de dessin et peinture pour adultes et enfants à partir de 8 ans.  
Tel : 02 98 39 30 52 ou 06 09 04 23 47

### Marine Art et Tradition

Ecole de dessin et de peinture. Toutes disciplines enseignées (dessin, fusain, aquarelle, acrylique et huile).  
Tel : 02 98 96 83 67 ou 06 07 56 03 26  
claudique.quero@wanadoo.fr

### Mona Kerloff

Promotion de l'art contemporain sous toutes ses formes et en particulier l'édition de livres d'artistes.  
Véronique Sezap  
5 quai Surcouf • Quimperlé  
mona.kerloff@gmail.com



### La Veduta

Création de projets photographiques : expositions, éditions.  
La maison d'Hyppolyte  
2 quai Surcouf • Quimperlé  
Tel : 02 98 39 09 11

## LOISIRS

### Société d'horticulture

Etude de la Nature, organisation de conférences, visites de jardins et participation aux actions inter-générationnelles.  
Marcel Gadenne  
Tel : 02 97 82 97 67

### Art floral Quimperlé

Réalisation de bouquets et de compositions florales.  
Françoise Gourlay  
Tel : 02 98 71 69 74

### DIALE

(Détente Initiation Activités de Loisirs Educatifs)  
Ateliers couture, broderie, patchwork, retouches.  
Mme Laurent  
Tel : 02 98 96 31 03

### Association Philatélique de Quimperlé

L'association a pour but de favoriser le goût et l'étude de la philatélie, faire des échanges et voir des expositions. Elle se tient tous les 4<sup>ème</sup> dimanche de septembre à fin juin de 10h à 12h au Coat Kaër (salle de l'étage).  
Claire Kervédou  
Tel : 02 98 39 21 52





### Amicale Foyer Laïque

L'association permet de pratiquer diverses activités et permet en outre la pérennisation de la fête des écoles publiques.

[amicalefoyerlaique@wanadoo.fr](mailto:amicalefoyerlaique@wanadoo.fr)

### Chorale

Paulette Peron

Tel : 02 98 06 45 40

[paulette.peron@wanadoo.fr](mailto:paulette.peron@wanadoo.fr)

### Peinture

Lydia Guidon

Tel : 02 98 71 88 11

### Bricolage et tous travaux concernant le bois.

Eric Cornou

Tel : 02 98 39 27 03

### Poterie

Faïence, grès, raku pour tous les niveaux, adultes.

Maurice Guyader

Tel : 02 98 39 36 45

Philippe Perret

Tel : 02 98 96 01 36

### Reliure

Reliure traditionnelle, étude des vieux papiers, histoire de l'Imprimerie...

Daniel Cudennec

Tel : 02 98 96 29 15

[danielcudennec@free.fr](mailto:danielcudennec@free.fr)

### Ludothèque

Voir la rubrique enfance.

### Club de bridge

Bernard Le Guic

Tel : 02 98 57 65 84

[clubdebridge.quimperle@wanadoo.fr](mailto:clubdebridge.quimperle@wanadoo.fr)

### Le scrabble club de Quimperlé

Organise des déplacements aux compétitions

Jacqueline Sinquin

Tel : 06 82 32 23 36

[tremevensinquin.jacqueline@orange.fr](mailto:tremevensinquin.jacqueline@orange.fr)



### L'Echiquier quimperlois

Initiation aux échecs, perfectionnement (tactique et stratégie), compétition, pratique en loisir.

Stéphane Dimey

Tel : 06 62 32 71 27

[echiquier.quimperlois@yahoo.fr](mailto:echiquier.quimperlois@yahoo.fr)

### Université du temps libre des trois rivières

Organisation d'un cours d'Histoire de l'Art, de conférences, de sorties culturelles et de voyages. Atelier d'Histoire de la Bretagne.

Antenne locale de l'U.T.L. de Bretagne pour Quimperlé, Le Faouët, Scaër et Guéméné sur Scorff.

Jean Huiban

Tel : 02 97 23 24 66

[utldes3rivieres@orange.fr](mailto:utldes3rivieres@orange.fr)

### Club du nouvel âge

Sorties, belotes, loto, divers jeux à la demande à destination des retraités. Réunion tous les mardis, goûter dansant tous les 4<sup>ème</sup> jeudi de chaque mois sauf juillet.

Jeannette Boulic

Tel : 02 98 96 06 72

### Quimperlé accueil

Accueil des personnes nouvellement arrivées ou retraitées.

Tricot, scrabble, belotes, loto, sorties et promenades, repas, visites de musées.

Mme Oswald

Tel : 02 98 96 01 52



## JUMELAGE - COOPÉRATION

### Comité de jumelage Quimperlé Geilenkirchen

Mise en contact de familles, personnes, associations avec une famille de Geilenkirchen (Allemagne).

Karin Goënvic

Tel : 02 98 39 18 56

### Les amis de Niederheid

Jumelage franco-allemand

Claude Fumaneri

Tel : 02 98 39 24 71

[claud.fumaneri@wanadoo.fr](mailto:claud.fumaneri@wanadoo.fr)

### Comité de jumelage Quimperlé - Athenry (Irlande)

Echanges culturels, sportifs, festivités, manifestations.

Echanges d'expériences d'actions et de moyens pour l'environnement, la gestion de l'eau, la bio-culture...

Antoinette Petit

Tel : 02 98 96 00 11

[nenettepetit@aol.com](mailto:nenettepetit@aol.com)

### Quimperlé - Nara

Réaliser et promouvoir une coopération Nord-Sud en particulier avec la ville de Nara au Mali. Découverte de la culture africaine et projets de développement dans les domaines scolaires, culturel, sanitaire, agricole et artisan.

Organisation d'une semaine africaine à Quimperlé.

Yves Schryve

Tel : 02 98 96 32 08

[quimperle.nara@laposte.net](mailto:quimperle.nara@laposte.net)

<http://quimperlenara.blog4ever.com>

### La Concession Solidaire

Organisation de chantiers jeunes et éventuellement adultes à Nara au Mali en février de chaque année.

Découverte des us et coutumes de la culture malienne.

Pascale Douineau

Tel : 02 98 96 36 96

[laconcessionsolidaire@orange.fr](mailto:laconcessionsolidaire@orange.fr)

<http://la-concession-solidaire-over-blog.com>



# 6 SE SOUVENIR

## Médaillés militaires

Jean-François Tretout  
Tel : 02 98 35 04 08

## UNC

(Union Nationale des Combattants)  
Maintenir le devoir de mémoire vis-à-vis des combattants de toutes les guerres. Participations à toutes les manifestations patriotiques et soutien aux veuves d'anciens combattants.  
Jean-René Le Roux  
Tel : 02 98 39 28 80

## Anciens résistants

Participation aux commémorations et aux manifestations patriotiques, déplacements porte drapeaux.  
Yvonne Rousseau  
Tel : 02 98 39 38 87

## FNDIRP

(fédération Nationale des Déportés internés et anciens résistants)  
Défense des anciens déportés. Action dans les écoles pour témoigner de l'histoire de la résistance et de la déportation.  
Participation aux commémorations et aux manifestations patriotiques.  
Marcel Le Delliou  
Tel : 02 98 96 26 44

## Comité départemental du prix de la Résistance et de la déportation

En lien avec l'Education Nationale, transmettre la mémoire de la résistance et de la déportation. Interventions dans les collèges et les lycées du département.  
Alain Méléard  
Tel : 02 98 96 05 94

## Fédération Nationale des Anciens Combattants d'Algérie

Transmettre le devoir de mémoire. Défense des droits des anciens combattants et veuves.  
Gilbert Gorvan  
Tel : 02 98 39 10 49

## Anciens combattants d'outre mer

Participation aux commémorations et aux manifestations patriotiques.  
Simone Vigouroux  
Tel : 02 98 96 12 55

## Anciens prisonniers

Paul Wagnier  
Tel : 02 98 96 08 96

## UBC

(Union Bretonne des Combattants)  
Guy Savin  
Tel : 02 98 96 09 66

## FNBPC

(Fédération Nationale des Blessés du Poumon Combattants)  
Aide les victimes militaires et civiles de guerre ainsi que leur famille.  
Jean Le Friant  
Tel : 02 98 96 30 98

## Amicale des Anciens Cols Bleus

Marins actifs ou retraités de la royale, pêche ou commerce.  
Eric Lospec  
Tel : 02 98 96 32 42

## Association des officiers marins en retraite et veuves

Défense des intérêts moraux et matériels des officiers marins et quartiers maîtres.  
Gérard Cornet  
Tel : 02 98 39 10 50

## Retraités de la gendarmerie

Association des retraités et veuves de la gendarmerie, leur venir en aide en cas de besoin. Accepte les sympathisants non issus de la gendarmerie.  
Patrick Auffret  
Tel : 02 98 35 12 80

## SEMLH

(Société d'Entraide des Médaillés de la Légion d'Honneur)  
René Cadiou  
Tel : 02 98 96 38 25  
renecadiou@aol.com





# INDEX

## A

AADA (Accueil et Assistance aux Démarches Administratives) . . . . .	5
ADIE (association pour le Droit à l'Initiative Economique) . . . . .	7
ADIL (Association Départementale Informations Logements) . . . . .	8
Aéroports . . . . .	9
AFPA . . . . .	6
AFSGT (Association française du Syndrome de Gilles de la Tourette) . . . . .	18
AFSSU (Association de Formateurs en Secourisme et Soins d'urgence) . . . . .	10
AFTC 29 (Association des familles de Traumatismes Crâniens du Finistère) . . . . .	16
Agora justice . . . . .	5
Aide aux devoirs . . . . .	15
AIDES délégation du Finistère . . . . .	16
Aïkido . . . . .	29
Alcooliques Anonymes . . . . .	17
ALDS (Association Locale de Développement sanitaire) . . . . .	14
ALSH (Accueil de Loisirs Sans Hébergement) . . . . .	23
Alzheimer . . . . .	15
AMAP (Association pour le Maintien d'une Agriculture Paysanne) . . . . .	21
Amicale des Anciens Cols Bleus . . . . .	43
Amicale Foyer Laïque . . . . .	40
Amis de l'abbaye de sainte Croix . . . . .	36
Amis de Kernault . . . . .	36
Amis de Niederheid . . . . .	41
Amis de l'orgue . . . . .	36
Anciens combattants d'outre mer . . . . .	42
Anciens prisonniers . . . . .	42
Anciens résistants . . . . .	42
Anglais . . . . .	37

APAJH (Association pour Adultes et Jeunes Handicapés) . . . . .	18
APEDYS 29 - Association de Parents d'Enfants Dyslexiques . . . . .	16
APF (Association des paralysés de France) . . . . .	18
APSPQ (Association des Professionnels de santé du Pays de Quimperlé) . . . . .	14
Archives . . . . .	35
ARLMVB (Association Régionale des Laryngectomisés et Mutilés de la Voix de Bretagne) . . . . .	16
Armée de terre . . . . .	4
Armorique Habitat . . . . .	8
Art floral Quimperlé . . . . .	39
Ass-Mat-Co-Paq . . . . .	23
Association Benjamin . . . . .	16
Association départementale des veuves et veufs du Finistère . . . . .	13
Association Familiale de Quimperlé . . . . .	12
Association française des diabétiques de Lorient . . . . .	15
Association des parkinsoniens du Finistère . . . . .	15
Association Valentin Haüy (aveugles et mal-voyants) . . . . .	18
Athlétisme (USB) . . . . .	33
ATP (Association tutélaire du Ponant) . . . . .	12
Autocars . . . . .	9
AVIAM (Association d'Aide aux Victimes d'Accidents Médicaux) . . . . .	16

## B

Badminton Club de Kemperle . . . . .	28
Bagad Bro Kemperle . . . . .	38

Basket (KBC) . . . . .	28
Billard (Original Club) . . . . .	33
Bistrot Mémoire (Alzheimer) . . . . .	15
Bol d'Air . . . . .	38
Boule sportive quimperloise . . . . .	32
Breizh west country . . . . .	31
Bretagne vivante SEPNB . . . . .	10
Bridge . . . . .	40
Buhez Nevez (clinique de Kerglanchar) . . . . .	14

## C

CAF . . . . .	5 - 12
Canoë Kayak Club . . . . .	32
CAPEB . . . . .	4
Carton à dessin . . . . .	39
Cavaliers de Lothéa . . . . .	27
CCAS (Centre Communal d'Action Sociale) . . . . .	11
CDAS (Centre Départemental de l'Action Sociale) . . . . .	11
Cèdre (cours d'arabe) . . . . .	37
Céline et Stéphane leucémie espoir . . . . .	16
Centre de consultation ambulatoire en alcoologie . . . . .	17
Centre équestre de Lothéa . . . . .	27
Centre médico-psychologique . . . . .	14
Centre médico-scolaire . . . . .	14
Cercle Giz'kalon de Quimperlé . . . . .	38
CFDT . . . . .	7
CGT . . . . .	7
Chambre d'agriculture . . . . .	4
Chambre de commerce et d'industrie . . . . .	4
Chambre des métiers . . . . .	4
Chapelle de Lothéa (association pour la sauvegarde de) . . . . .	35
Chapelle Saint David (association pour la sauvegarde de) . . . . .	35
Chapelle des ursulines . . . . .	34
Chlorofilm . . . . .	35
CIDF (Centre d'Information des Droits des Femmes et des Familles) . . . . .	12

CIO . . . . .	25
Cinéma La Bobine . . . . .	35
Citémétrie . . . . .	8
CLPS (Comité de Liaison pour la promotion Sociale) . . . . .	6
Club du nouvel âge . . . . .	40
CMPI (centre médico-psycho-infantile) . . . . .	14
Cocopaq . . . . .	3
Collège Jules Ferry . . . . .	24
Collège de la Villemarqué . . . . .	24
Collège Notre Dame de Kerbertrand . . . . .	24
Collège de Sainte Croix . . . . .	24
Comité des courses hippiques . . . . .	27
Comité départemental du prix de la Résistance et de la déportation . . . . .	42
Comité des Fêtes Saint Michel . . . . .	29
Comité de jumelage Quimperlé - Athenry . . . . .	41
Comité de jumelage Quimperlé Geilenkirchen . . . . .	41
Comité de soutien Diwan Kemperle . . . . .	37
Comité de soutien du Père Olivier . . . . .	19
Concession solidaire . . . . .	41
Conciliateur de justice . . . . .	5
Conférence Saint Vincent de Paul . . . . .	20
Conseil Général . . . . .	4
Conservatoire de Musique et de Danse . . . . .	34
Consommation, logement et cadre de vie . . . . .	9
Coqs pétanqueurs . . . . .	32
Cours de musique Christian Jegado . . . . .	38
CPAM . . . . .	4
CRAM . . . . .	4
Crèche Capucine . . . . .	22
Crèche les Tournesols . . . . .	22
Cresus . . . . .	5
Croix Bleue . . . . .	17
Croix d'Or . . . . .	17
Croix rouge française . . . . .	20



<b>Q</b>		<b>T</b>	
Quimperlé accueil	40	Tai Chi Chuan	30
Quimperlé aquatic club	31	Taol Kurun	37
Quimperlé – Nara	41	Télégramme	10
<b>R</b>		Tennis club de Kemperle	28
RAM		Tennis de table Kemperle	28
(Relais Assistantes Maternelles)	23	Ti Ma Bro	15
Racing-club quimperlois	29	Tir à l'arc (ATAQ)	33
Radiocéan	10	Tribunal de grande instance	5
RASED (Réseaux d'Aides Spécialisées aux Elèves en Difficultés)	25	Tribunal d'instance	5
Renaissance Patrimoine Botanique et Architectural de Bois-Joly	36	Tro Breiz	37
Restos du cœur	20	Tout pour l'Autisme	18
Retina France	18	<b>U</b>	
Retraités de la gendarmerie	43	UDAF	5 - 12
Rock Fort	38	UBC (Union Bretonne des Combattants)	43
Rotary club de Quimperlé	21	UNC (Union Nationale des Combattants)	42
Rugby Olympique Club	28	Union cycliste Quimperloise	29
<b>S</b>		Université du temps libre des trois rivières	40
Salle des fêtes du Coat Kaër	35	URSSAF	6
Scrabble club de Quimperlé	40	<b>V</b>	
Secours Catholique	20	Vacado	26
Secours Populaire Français	20	Veduta	39
SEGPA	24	Vie espoir 2000	13
SEMLH (Société d'Entraide des Médailleurs de la Légion d'Honneur)	43	Vie Libre	17
SEL des trois rivières	21	Ville en marche	9
SESSAD	18	VMEH (Visite des malades des Etablissements Hospitaliers : Bois Joly et Moëlan sur Mer)	13
Siloë	38	Voilà Voix la	38
Skol Gouren Cotonnec Kemperle	30	Volley-Ball	29
SNSM	10	<b>W</b>	
Société d'Histoire du Pays de Quimperlé	36	War Zao (Debout !)	13
Société d'horticulture	39	<b>Y</b>	
Souffle tranquille	30	Yoga (ADPY)	30
SPA	10		
SPREV	36		

Le guide "Vas-y !" est édité par la Mairie de Quimperlé.

Il a été réalisé en collaboration par :  
Le Service des Affaires Générales  
Le Centre Communal d'Action Sociale  
Le Service Culturel  
Le Service Communication  
Le Service Jeunesse, Sports et Vie Associative.

Conception graphique : Jessica Hosgood

L'éditeur remercie les associations pour les informations fournies et ne peut être tenu pour responsable des erreurs de contenu.

Mise à jour : août 2010.

Tous droits réservés. Reproduction interdite.

Pour tous renseignements, aide à la définition des projets, évaluation des besoins, demande de subventions...

Contactez la Ville de Quimperlé :

**Mairie de Quimperlé**  
32 rue de Pont-Aven  
29300 Quimperlé  
Tel : 02 98 96 37 37

[www.quimperle.com](http://www.quimperle.com)



# NUMÉROS D'URGENCE

Pompiers : ..... **18 / 112** pour les portables

Gendarmerie : ..... **17** ou **02 98 96 00 58**

SMUR/SAMU : ..... **15**

Hôpital : ..... **02 98 96 60 00**

Dépannage gaz 24h/24h : ..... **0810 433 129**

Dépannage électricité 24h/24h : ..... **0810 333 329**

Enfance maltraitée : ..... **119** (appel gratuit)  
..... ou **800 054 141**

Enfance et partage : ..... **0 800 051 234** (appel gratuit)

SOS violences conjugales : ..... **02 98 95 10 02**

Viol femme info : ..... **0 800 059 595**

Drogue info service : ..... **113** (appel gratuit 24h/24)  
..... ou **0 800 23 13 13**

SIDA info service : ..... **0 800 840 800** (appel gratuit 24h/24)